

NR 141-02

SOMMERFUGL SOKKER

SADNES GARN

DEN NORSKE
GARNFABRIKKEN
SIDEN 1888



SOMMERFUGL SOKKER

#SOMMERFUGLSOKKER / NR 2 / OPPSKRIFT: OLAUG BEATE BJELLAND
VANSKELIGHETSGRAD *** MIDDELS

SKOSTØRRELSE

(28-30) 32-34 (36-38) 39-41

OM SOKKENE

Sokkene strikkes fra tåen og opp. Undersiden og hæl strikkes i glattstrikk, oversiden og skaftet strikkes med mønster etter diagram.

Hælen formes ved å strikke vendepinner med GSR. Det avsluttes med en dobbelstrikket kant øverst på skaftet.

GARN

STRØMPEGARN (40 % alpakkauil, 40 % merinoull, 20 % nylon, 50 gram = ca 135 meter)

GARNALTERNATIV

PERFECT (80% ull, 20% nylon, 50 gram = ca 100 meter)

NB! Velger du et annet garnalternativ, sjekk løpelengde, og vær obs på at plaggets uttrykk kan endres

GARNMENGDE

Lys lilla 5224/Marsipan 2321/Mørk gråblå 6581: (50) 100 (100) 100 gram

VEILEDENDE PINNER

Rundpinne nr 3½ ved å strikke med magic loop, eller strømpepinner nr 3½

Nr på pinnen er kun veiledende. Strikker du fastere enn oppgitt strikkefasthet, bruk tykkere pinner. Strikker du løsere, bruk tynnere pinne.

STRIKKEFASTHET

22 masker glattstrikk på pinne nr 3½ = 10 cm

GSR = GERMAN SHORT ROWS

Etter hver vending tas alltid første maske løs av som om den skulle strikkes vrang med tråden foran arbeidet, legg tråden over høyre pinne, stram tråden godt på baksiden, og det blir 2 løkker på pinnen.

De 2 løkkene regnes som 1 maske.

Når det strikkes over løkkene, strikkes løkkene sammen til 1 maske.

ØK HØYRE

Stikk venstre pinne under tråden mellom 2 masker bakfra og strikk den rett.

ØK VENSTRE

Stikk venstre pinne under tråden mellom 2 masker forfra og strikk den vridd rett.

BEGYNN VED TÅEN

Legg opp (12) 18 (18) 18 masker på pinne nr 3½, og sett et merke i hver side med (5) 9 (9) 9 masker til oversiden og (7) 9 (9) 9 masker til undersiden.

Tips! Legg opp på en usynlig måte som "Judys magiske opslag" og strikk rundt med magic loop. Da trengs det ikke å sy sammen i tåspissen.

Strikk 2 omganger glattstrikk rundt.

Strikk videre diagram for valgt størrelse på oversiden, øk som diagrammet viser, strikk glattstrikk på undersiden og øk som på oversiden = 4 masker økt.

Etter alle økningene er det i alt (36) 42 (46) 46 masker, med (17) 21 (23) 23 masker på oversiden og (19) 21 (23) 23 masker på undersiden.

Fortsett å strikk rundt med denne inndeling til arbeidet måler (12-13) 15-16 (18-19) 20-21 cm, målt fra tåspissen. Prøv sokken på og strikk til passe lengde, før hælen som måler ca (5) 5 (5½) 5½ cm.

HÆL

Strikk vendepinner med GSR over (19) 21 (23) 23 masker på undersiden for å forme en fin hæl slik:

Strikk rett til det gjenstår 1 maske, vend og strikk vrang til det gjenstår 1 maske i den andre siden, vend. Fortsett på samme måte og vend 1 maske for forrige vending til det er vendt i alt (6) 7 (8) 8 ganger i hver side. Strikk 1 omgang rundt over alle (36) 42 (46) 46 maskene, strikk diagram på oversiden.

Nå er halve hælen strikket.

Strikk siste halvdel av hælen slik:

Strikk rett til det gjenstår (6) 7 (8) 8 masker, vend, strikk vrang til det gjenstår (6) 7 (8) 8 masker i den andre siden.

Vend og strikk på samme måte, men strikk 1 maske mer for hver vending til det gjenstår 1 maske i hver side.

Strikk en mønsterbord ferdig på oversiden, de øvrige

maskene strikkes i glattstrikk.

Sett et merke i den ene siden.

Strikk 3 omganger rett, samtidig som det økes (0) 0 (1) 1 maske i hver side på 2. omgang. Øk ved å ta opp tverrtråden før neste maske og strikk den vridd rett = (36) 42 (48) 48 masker.

Merk! Mønsterreporten er delelig med 6, mønsteret stemmer i sidene når det strikkes diagram rundt over alle maskene.

Flytt eventuelt omgangens begynnelse, slik at omgangen begynner med 3 rett, eller 3 masker mønster.

Strikk til skaftet måler ca (5) 6 (8) 8 cm, slutt med 5 omganger glattstrikk etter siste mønsterbord.

Strikk 3 omganger brettekant slik:

Strikk *1 rett, ta 1 maske løs av med tråden foran arbeidet*, gjenta fra *-* omgangen rundt.

Strikk 3 omganger glattstrikk til belegg og fell løst av med rette masker til en elastisk kant.

Strikk den andre sokken på samme måte.

MONTERING

Brett beleggene mot vrangsidene og sy løst til med skjulte sting.

Sy sammen tåspissen kant i kant.

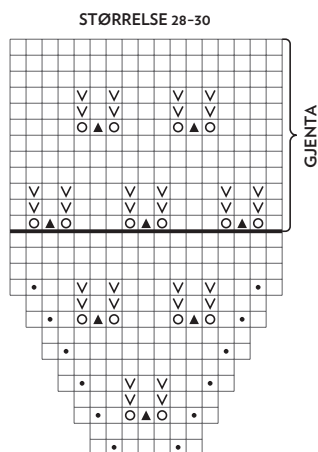

□ RETT

▽ VRANG

○ KAST

▲ TA 2 MASKER RETT LØS AV (SOM OM DE SKULLE STRIKKES 2 RETT SAMMEN), 1 RETT, TREKK DE 2 LØSE MASKENE OVER

◦ ØK VENSTRE ETTER FØRSTE MASKE, ØK HØYRE FØR SISTE MASKE

